



EPAL



APENA

ICNB

Instituto da Conservação da Natureza e da Biodiversidade

# PROJECTO NASCENTES PARA A VIDA

Contribuição da EPAL, SA na iniciativa Europeia  
Business & Biodiversity



1º *Workshop* –Tarefa 2.2 - 22 e 23 de Junho de 2009

*EPAL – Empresa Portuguesa das Águas Livres, S.A.*



EPAL



APENA

ICNB

Instituto da Conservação da Natureza e da Biodiversidade

# Memorando de Entendimento

## \*\*\* Plano para a Conservação das Ribeiras e Zonas Húmidas da bacia drenante adjacente à Albufeira de Castelo do Bode \*\*\*

- Celebrado 9 de Novembro de 2007
- EPAL – Empresa Portuguesa das Águas Livres, S.A.
- ICNB – Instituto de Conservação da Natureza e Biodiversidade
- GEOTA – Grupo de Estudos de Ordenamento do Território e Ambiente
  - COM A ADENDA I – 9 de Junho de 2008 alargou-se a parceria
- APENA - Associação Portuguesa de Engenharia Natural

# Objectivo



EPAL



APENA



- Identificação e caracterização biofísica dos sistemas aquáticos da albufeira, tendo em vista a sua promoção e conservação, bem como a prevenção de novos impactos negativos decorrentes da sua utilização





EPAL



APENA



# Albufeira de Castelo do Bode - Zona de Estudo e Trabalho

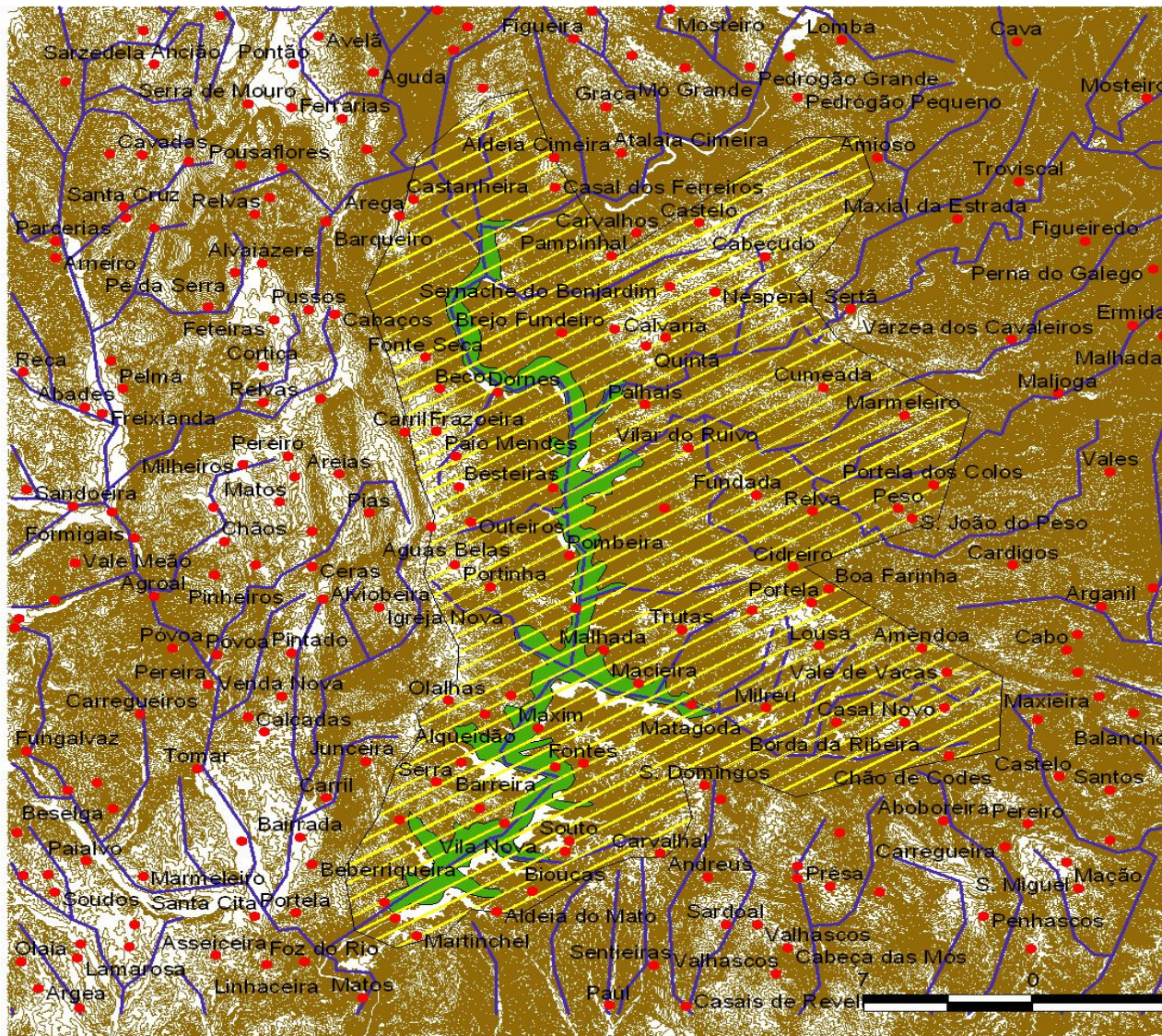

## Zona de Estudo EPAL B&B

- Locais cb.shp
- Area de estudo.shp
- Rios cb.shp
- Albufeiras.shp
- Disslvaltlim cb.shp



APENA



# Planeamento do Projecto

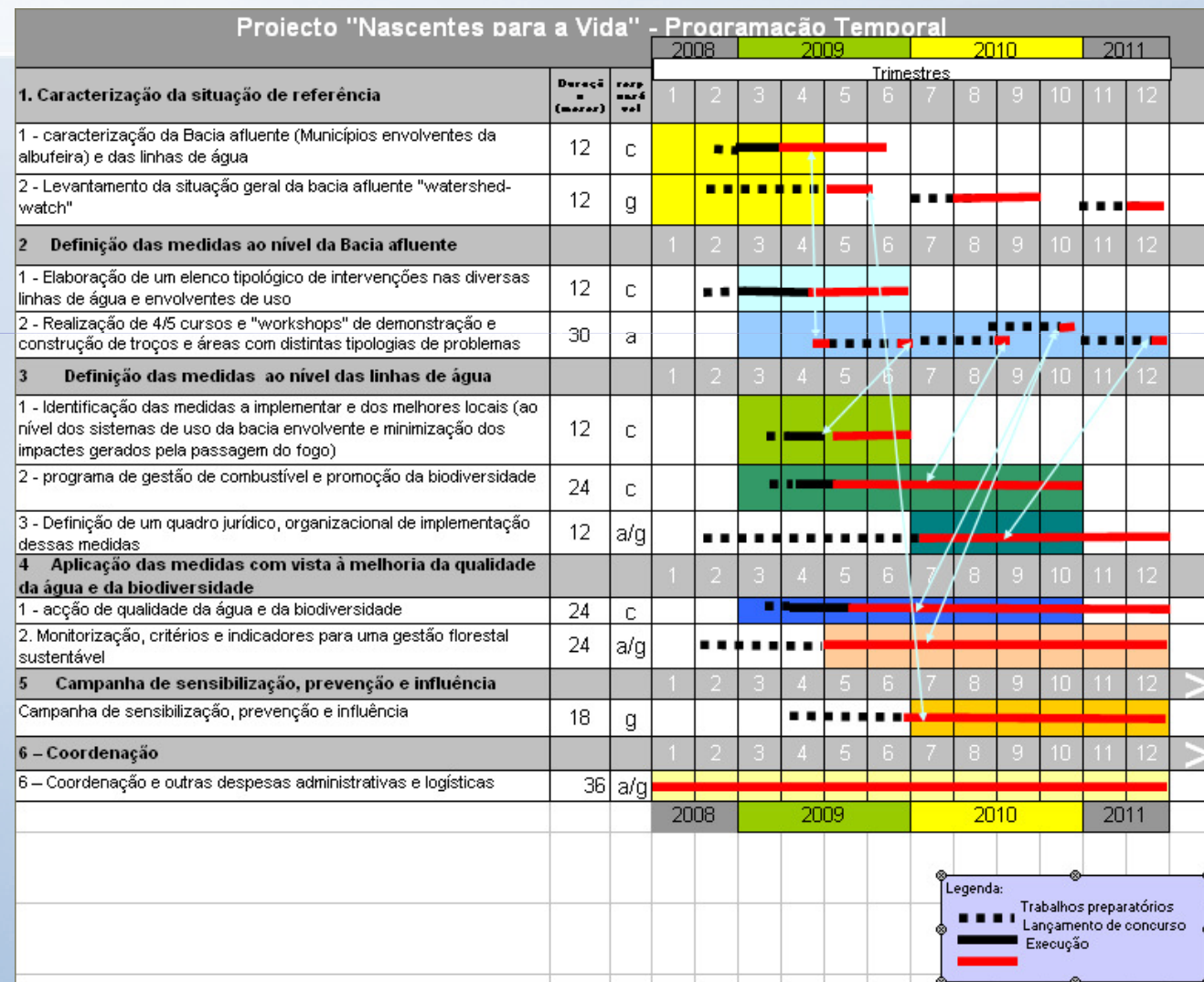



EPAL



APENA

ICNB

Instituto da Conservação da Natureza e da Biodiversidade

# PROJECTO NASCENTES PARA A VIDA

\*\*\* Plano para a Conservação das Ribeiras e Zonas Húmidas da  
bacia drenante adjacente à Albufeira de Castelo do Bode \*\*\*



1º *Workshop* – Tarefa 2.2 - 22 e 23 de Junho de 2009



EPAL



APENA

ICNB

Instituto da Conservação da Natureza e da Biodiversidade

# Ribeiras a estudar com maior incidência:

- 1- Ribeira de Alge
- 2- Ribeira da Sertã
- 3- Ribeira de Codes
- 4- Ribeira da Brunheta
- 5- Ribeira da Aldeia do Mato

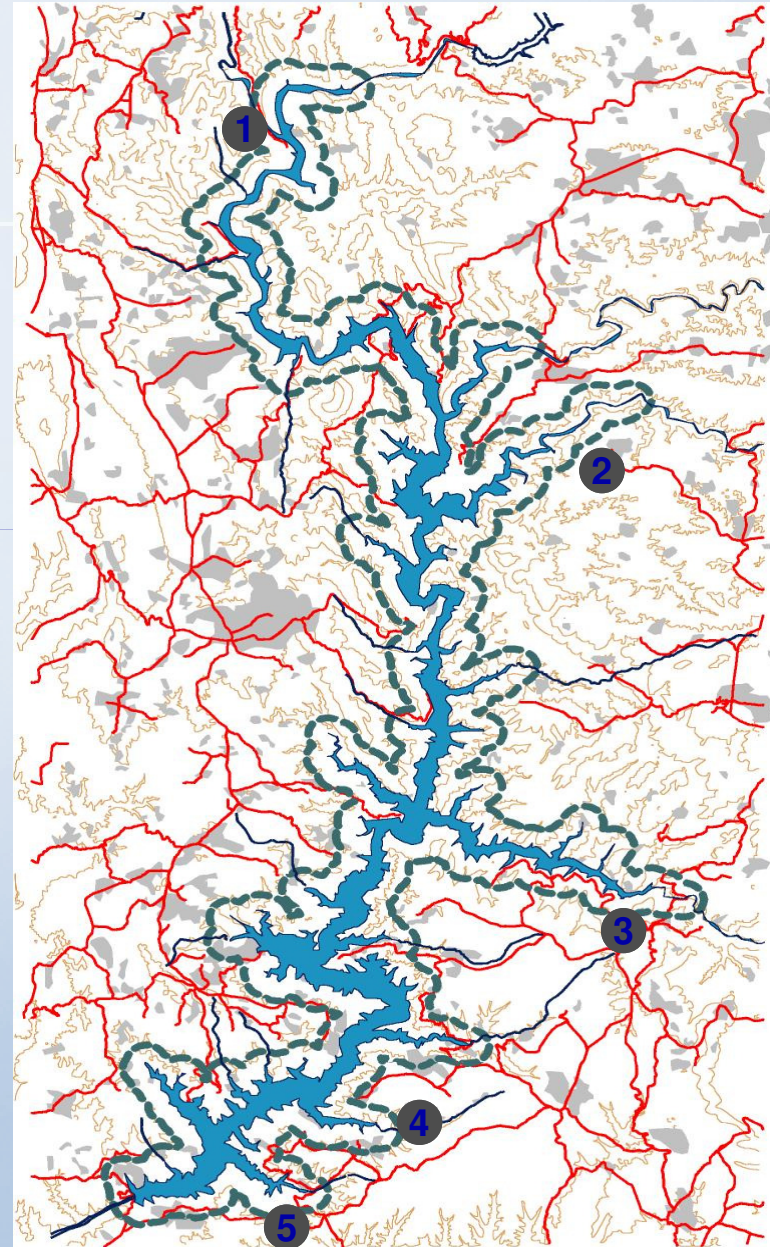



EPAL



APENA

ICNB

Instituto da Conservação da Natureza e da Biodiversidade

## Subsistema de Castelo do Bode – ETA de Asseiceira

